

1 Corte 1  
1:50

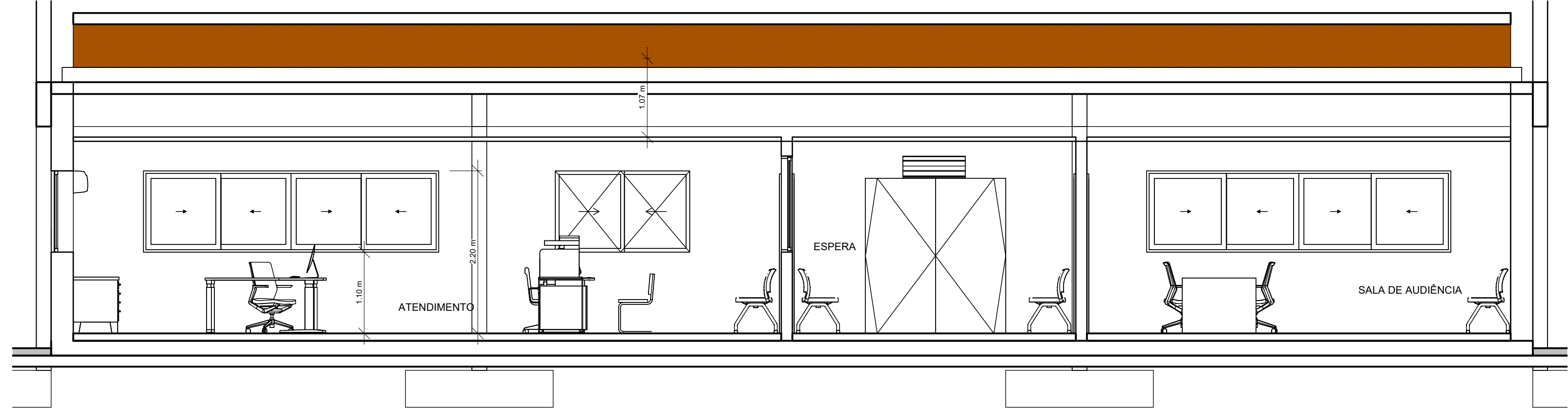

5 Corte 6  
1:50

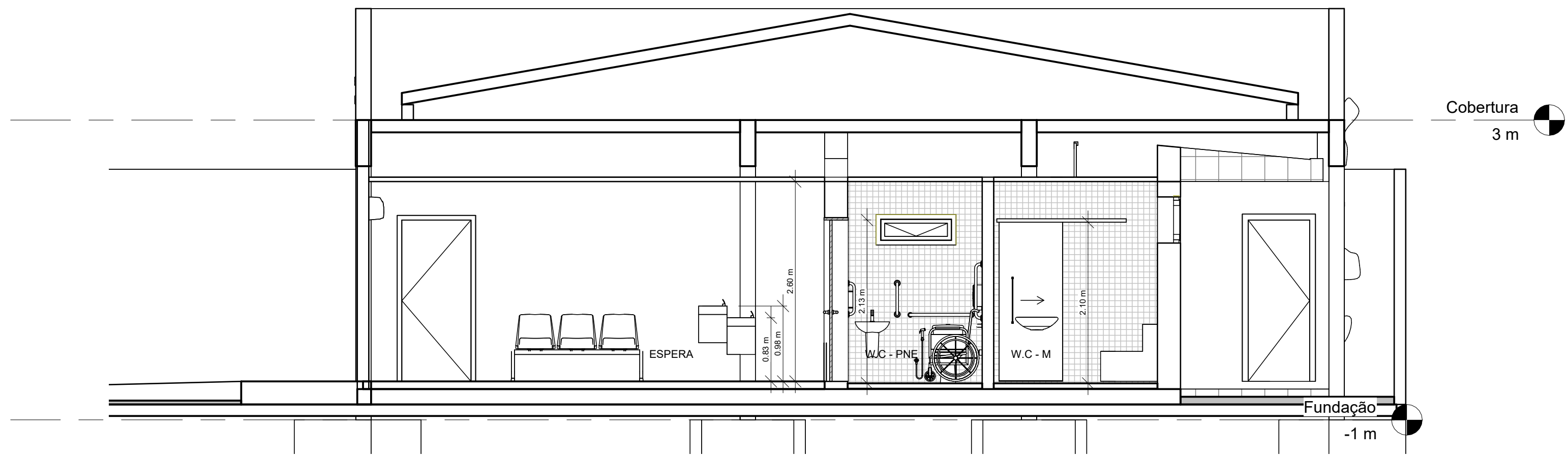

2 Corte 2  
1:50

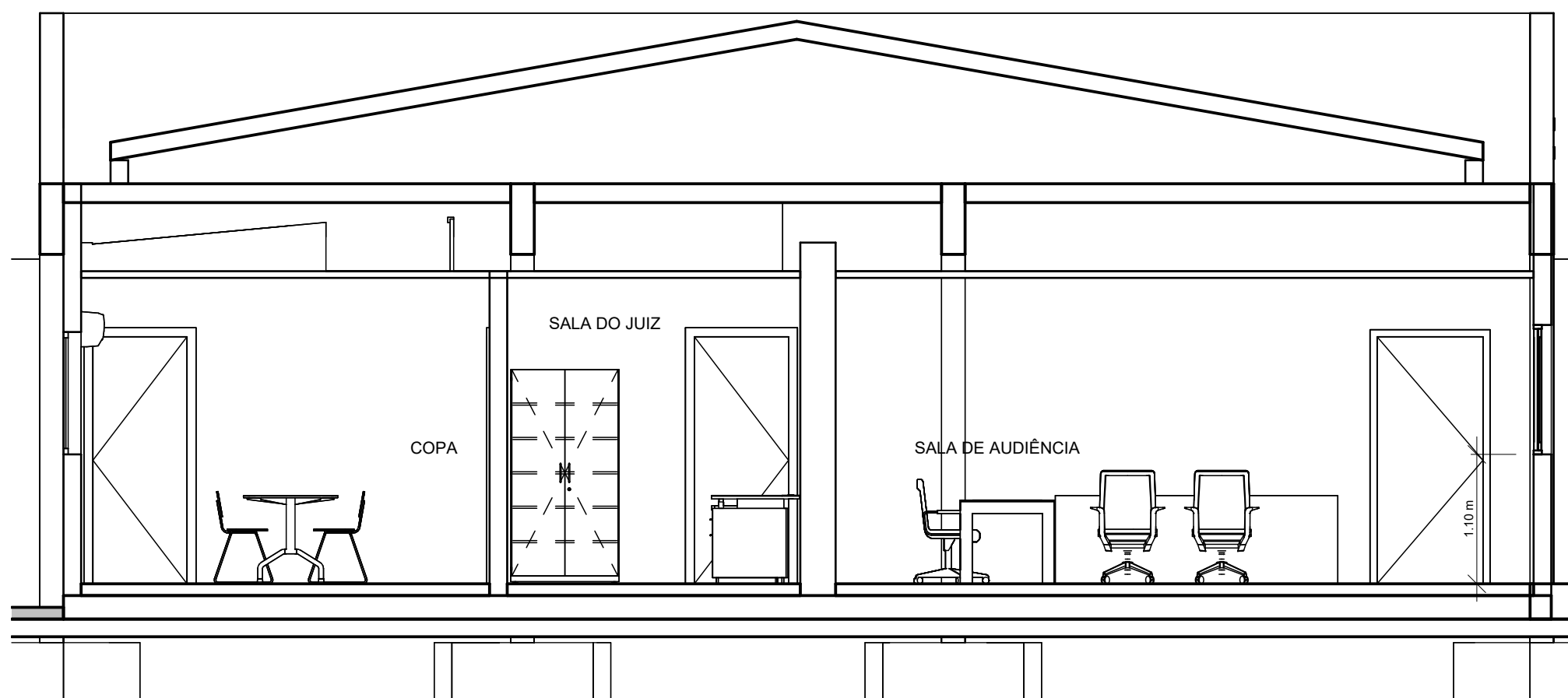

7 Corte 7  
1:50

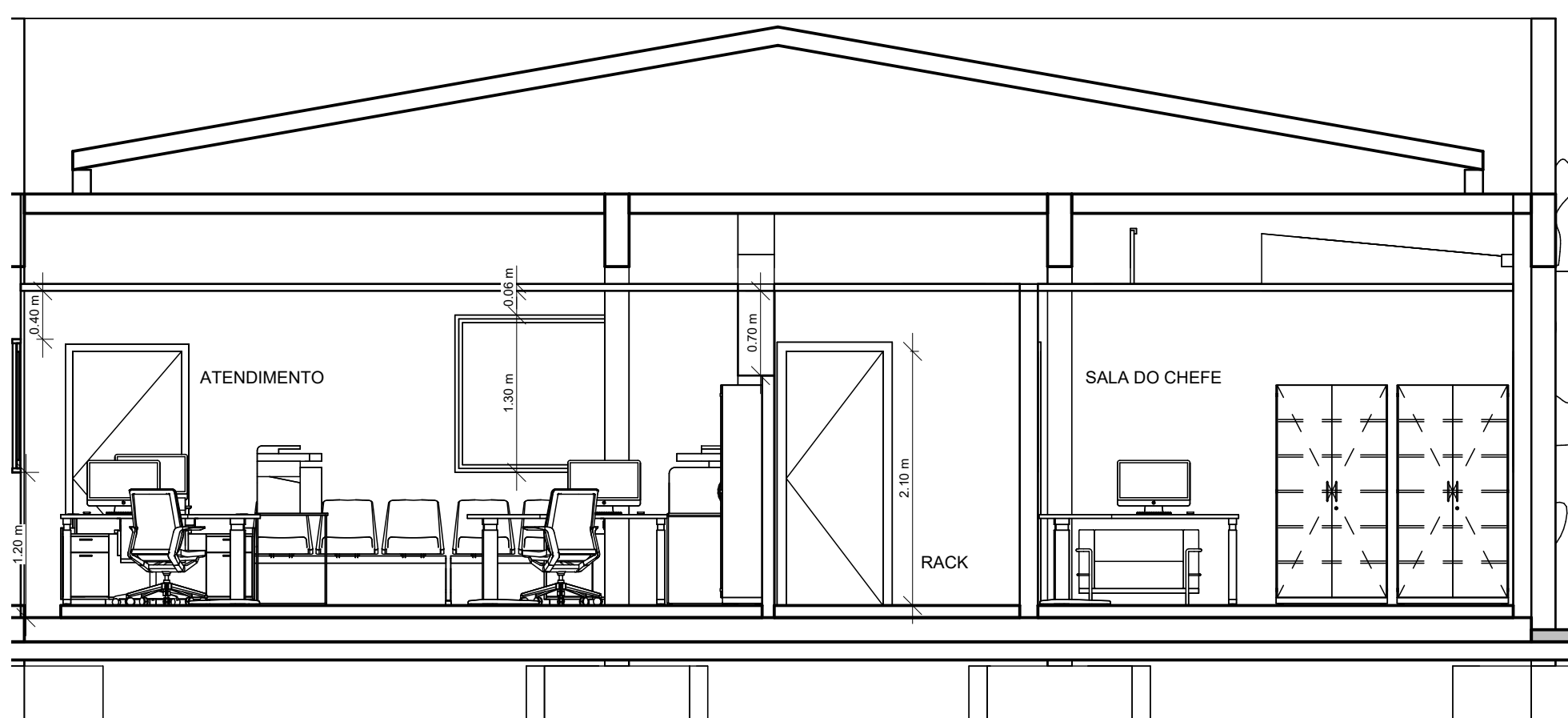

3 Corte 3  
1:50

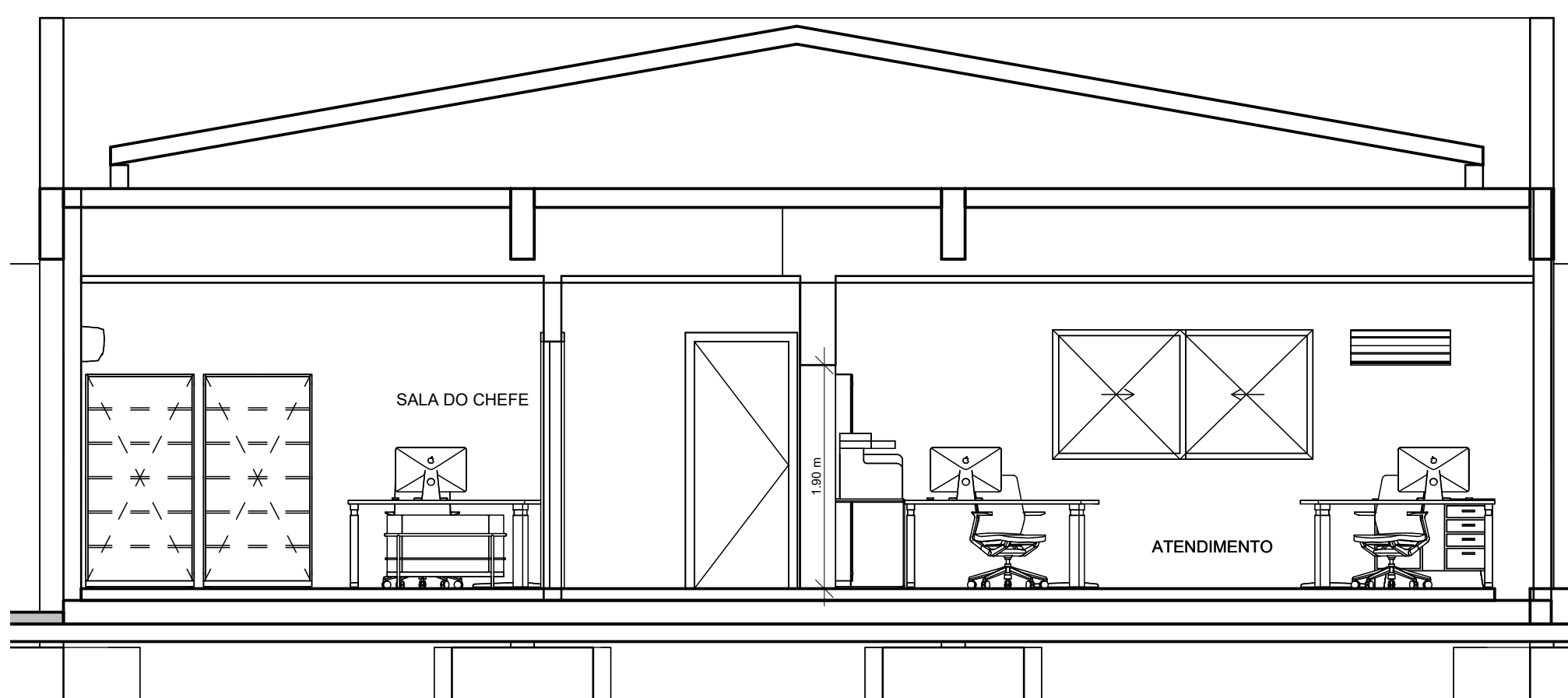

6 Corte 8  
1:50

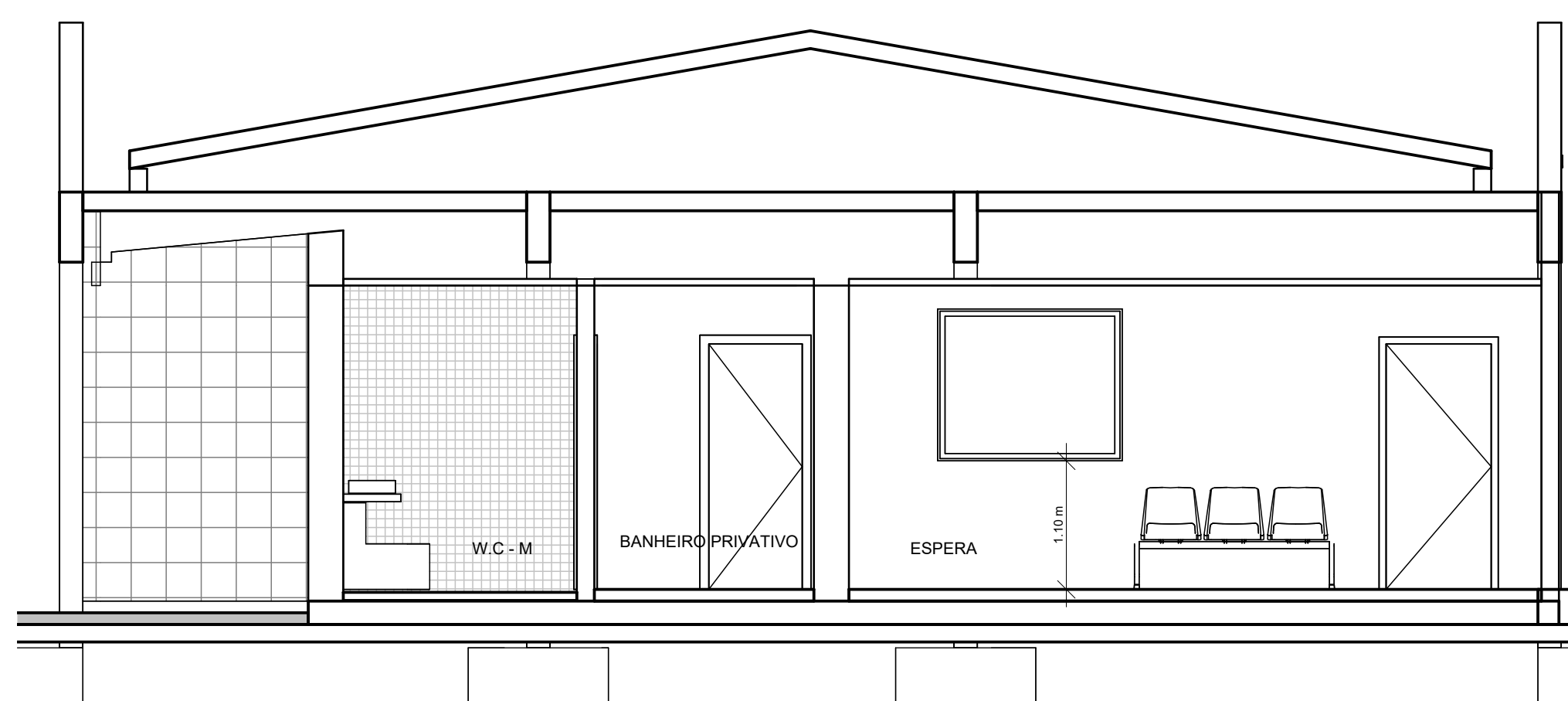

4 Corte 5  
1:50

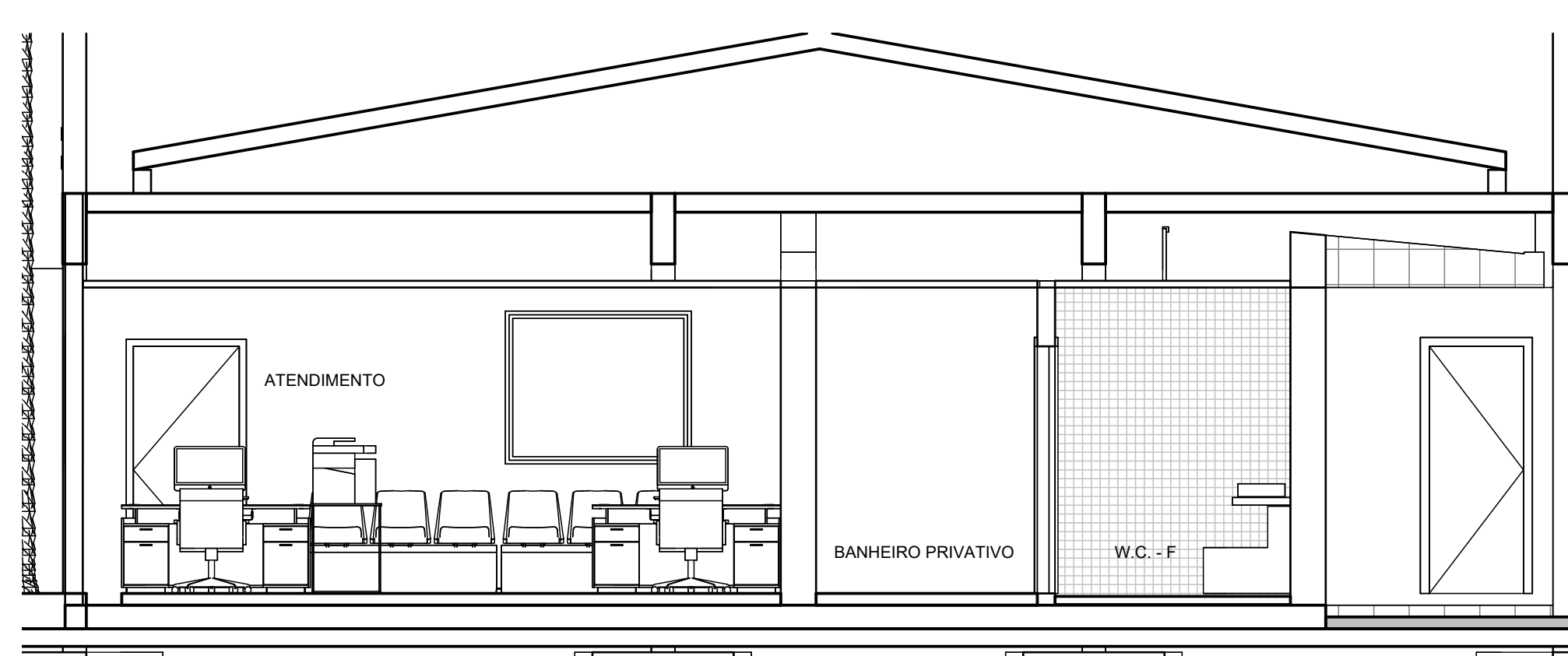

8 Corte 9  
1:50

PROPRIETÁRIO: TRIBUNAL REGIONAL ELEITORAL DA BAHIA

RESPONSÁVEL TÉCNICO: MARIA BLADE MOREIRA GONÇALVES

REV.	REV. Nº	DATA	RESPONSÁVEL	DESCRIÇÃO
00	23/05/2025	M. ZILEIDE		

**ACS** ARQUITETURA, INTERIORES E AMBIENTES  
CNPJ: 21.182.728/0001-34

**TRIBUNAL REGIONAL ELEITORAL DA BAHIA**  
PODER JUDICIÁRIO FEDERAL  
SECRETARIA DE GESTÃO ADMINISTRATIVA E DE SERVIÇOS  
COORDENADORIA DE OBRAS E MANUTENÇÃO PREDIAL  
SEÇÃO DE PROJETOS E OBRAS

NOME DA CONTRATAÇÃO: PROJETO DE REFORMA DO FORUM ELEITORAL DE ITAMARAJU  
ENDEREÇO DA OBRA: AV. GETULIO VARGAS - CENTRO 473 - ITAMARAJU - BA

TIPO PROJETO: PROJETO ARQUITETÔNICO  
MUNICÍPIO: ITAMARAJU - BA

IDENTIFICAÇÃO DA PLANTA: FORUM ELEITORAL DE ITAMARAJU  
PLANTA DE CORTES

RESPONSÁVEL TÉCNICO: ENG. MARIA ZILEIDE MOREIRA GONÇALVES	CAU / CREA: 180391676-8	TIPO PROJETO: ARQUITETÔNICO
DESENHADO: AFONSO CHACHA	ARQUIVADO: ARQ006 - ITA - R00	PRIMEIRA
ESCALA: 1/50	DATA: 21.05.2025	REVISÃO: 21.05.2025

06/08